



REGIONE CAMPANIA

Open Data Campania



Unione Europea



REGIONE CAMPANIA



IL PERCORSO VERSO CAMPANIA OPEN

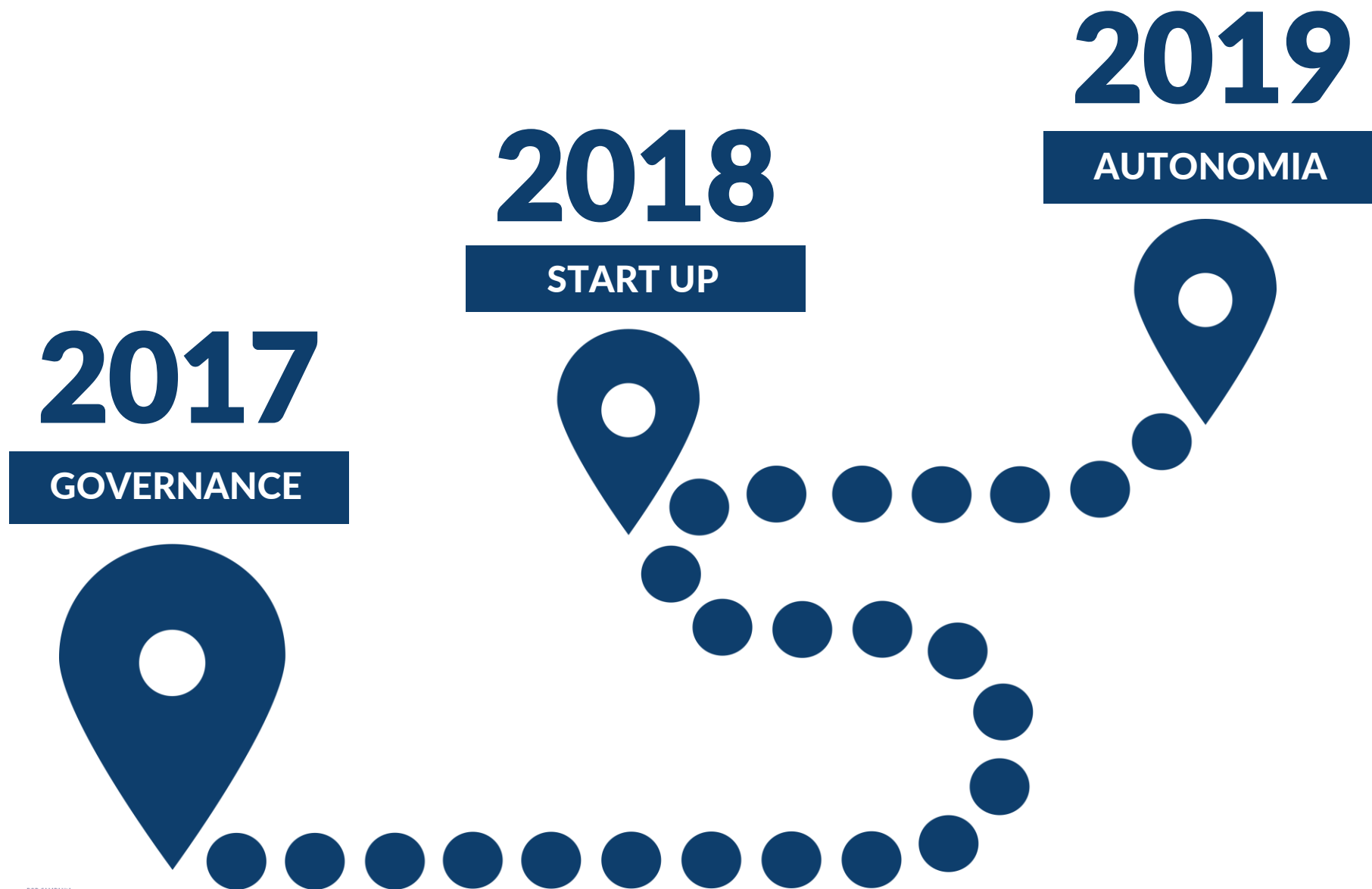

I TRE PILASTRI DI OPEN DATA CAMPANIA

GOVERNANCE



ENGAGEMENT



EMPOWERMENT



IL TEAM OPEN DATA DI REGIONE CAMPANIA

**40
PERSONE**

**+ ulteriori
integrazioni**

RESPONSABILE OPEN DATA REGIONE CAMPANIA
SALVATORE RUSSO (U.D.C.P.)

Responsabile Open Data dell'amministrazione regionale

TEAM OPEN DATA CENTRALE

Competenze gestionali: Angela Cocchiarella (50.10.00)
Competenze informatiche: Salvatore Avella (50.10.00) - Antonio De Donato (U.D.C.P.)
Competenze giuridiche: Adele Papa (50.10.00) - Giorgio Izzillo (U.D.C.P.)
Competenze comunicazione: Dario Fonzo (U.D.C.P.) - Antonella Ianniello (U.D.C.P.)

Supporto diretto su tematiche trasversali (informatiche, giuridiche, di comunicazione e formazione)

TEAM OPEN DATA ALLARGATO

Referenti degli uffici, esperti del dominio verticale

41.01.00
Autorità di Audit
Ettore Pavone

50.01.00
DG FSE
Luigi De Vito

50.02.00
DG Attività produttive
Tommaso Iaccarino

50.03.00
DG FESR
Gerardo Santoro

50.04.00
DG Sanità
Massimo Di Gennaro

50.05.00
DG Politiche sociali
Maurizio Calazzo

50.06.00
DG Ambiente
Alberto D'Auria

50.07.00
DG Agricoltura
Giuliano Marseglia

50.08.00
DG Mobilità
Antonio Martiniello

50.09.00
DG Governo territorio
Francesco Panebianco

50.10.00
DG Innovazione
Cocchiarella - Avella

50.11.00
DG Istruzione
Diego Librando

50.12.00
DG Turismo
Ivan Buonauro

50.13.00
DG Risorse finanziarie
Anna Borriello

50.14.00
DG Risorse umane
Alberto Fusco

50.15.00
DG Risorse strumentali
Paolo Cuomo

50.16.00
DG Entrate tributarie
Raffaele Catania

50.17.00
DG Acque/rifiuti
Vincenzo Terlizzi

60.01.00
Avvocatura
Angelica Saura

60.03.00
Nucleo Valutaz. Invest.
Giuseppina Marra

60.06.00
Centrale Acquisti
Luciano Marini

60.07.00 Servizio
ispettivo sanitario
Giuseppe Di Loria

60.08.00
Ufficio Comunitario
Sergio Vitale

60.09.00
Federalismo
Sebastiano Gallo

60.10.00
Vigilanza enti/società
Patrizio Sepe

IL TEAM ALLARGATO AI REFERENTI DI TUTTI GLI UFFICI

RESPONSABILE OPEN DATA REGIONE CAMPANIA
SALVATORE RUSSO (U.D.C.P.)

TEAM OPEN DATA CENTRALE
Competenze gestionali: Angela Cocchiarella (50.10.00)
Competenze informatiche: Salvatore Avella (50.10.00) - Antonio De Donato (U.D.C.P.)
Competenze giuridiche: Adele Papa (50.10.00) - Giorgio Izzillo (U.D.C.P.)
Competenze comunicazione: Dario Forzo (U.D.C.P.) - Antonella Ianniello (U.D.C.P.)

TEAM OPEN DATA
ALLARGATO

41.01.00
Autorità di Audit
Ettore Pavone

50.01.00
DG FSE
Luigi De Vito

50.02.00
DG Attività produttive
Tommaso Iaccarino

50.03.00
DG FESR
Gerardo Santoro

50.04.00
DG Sanità
Massimo Di Gennaro

50.05.00
DG Politiche sociali
Maurizio Calazzo

50.06.00
DG Ambiente
Alberto D'Auria

50.07.00
DG Agricoltura
Giuliano Marseglia

50.08.00
DG Mobilità
Antonio Martiniello

50.09.00
DG Governo territorio
Francesco Panebianco

50.10.00
DG Innovazione
Cocchiarella - Avella

50.11.00
DG Istruzione
Diego Librando

50.12.00
DG Turismo
Ivan Buonauro

50.13.00
DG Risorse finanziarie
Anna Borriello

50.14.00
DG Risorse umane
Alberto Fusco

50.15.00
DG Risorse strumentali
Paolo Cuomo

50.16.00
DG Entrate tributarie
Raffaele Catania

50.17.00
DG Acque/rifiuti
Vincenzo Terlizzi

60.01.00
Avvocatura
Angelica Saura

60.03.00
Nucleo Valutaz. Invest.
Giuseppina Marra

60.06.00
Centrale Acquisti
Luciano Marini

60.07.00 Servizio
ispettivo sanitario
Giuseppe Di Loria

60.08.00
Ufficio Comunitario
Sergio Vitale

60.09.00
Federalismo
Sebastiano Gallo

60.10.00
Vigilanza enti/società
Patrizio Sepe



Incontri con i
REFERENTI di
25 UFFICI



Sono stati
CENSITI

184
DATASET

CANDIDABILI al processo di PUBBLICAZIONE

I FLUSSI CHE ALIMENTANO IL PORTALE OPEN DATA CAMPANIA

FLUSSO DATI PRODOTTI MANUALMENTE

DG: CARTELLA FTP



DG: CARTELLA FTP



BOX
REGIONE
CAMPANIA



ELABORAZIONE ETL



OPEN CAMPANIA CREA

PIATTAFORMA PER LA CO-CREAZIONE
GUIDATA DI DATASET E LA
VISUALIZZAZIONE DEI DATI
ATTRAVERSO GRAFICI



PORTALE OPEN DATA CAMPANIA



SERVER CKAN

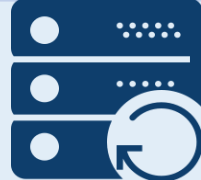

PUBBLICA SU



REGIONE CAMPANIA

FLUSSO DATI DA SISTEMI INFORMATIVI

PostgreSQL



WEB SERVICES

FLUSSO DATI GEOGRAFICI



I LAYER WMS SONO
RACCOLTI IN MODO
AUTOMATICO DAL
DATAHUB DI ITER E
METADATATI SECONDO
IL MODELLO RNDT



GLI SHAPE FILE CARICATI
TRAMITE INTERFACCIA
WEB GIS SONO
DISPONIBILI NEL
DATAHUB DI ITER COME
LAYER WMS





Open Data
Regione Campania

Seguici su

DATASET

[Home](#) [Data Stories](#) [Dataset](#) [News](#)

● News

21 Febbraio 2019

Seminario "Il valore dei dati aperti, infrastruttura della conoscenza"

Si terrà martedì 26 febbraio 2019 a Napoli, presso 'Palazzo Armieri' (via Nuova Marina 19/C), dalle 9.30 alle 13, il seminario istituzionale "Il valore dei dati aperti, infrastruttura della conoscenza",...

[LEGGI DI PIÙ](#)



Scopri tutte le categorie



AGRICOLTURA, PESCA,
SILVICOLTURA E PRODOTTI
ALIMENTARI



POPOLAZIONE E SOCIETÀ



AMBIENTE



REGIONI E CITTÀ



ECONOMIA E FINANZA



SALUTE



ENERGIA



SCIENZA E TECNOLOGIA



GIUSTIZIA, SISTEMA GIURIDICO E
SICUREZZA PUBBLICA



TEMATICHE INTERNAZIONALI



GOVERNO E SETTORE PUBBLICO



TRASPORTI



ISTRUZIONE, CULTURA E SPORT



LAVORO



TURISMO



FONDI



ATTENZIONE A TUTTE LE ESIGENZE

CITTADINI



STUDENTI



SVILUPPATORI



GIORNALISTI



COMPUTER

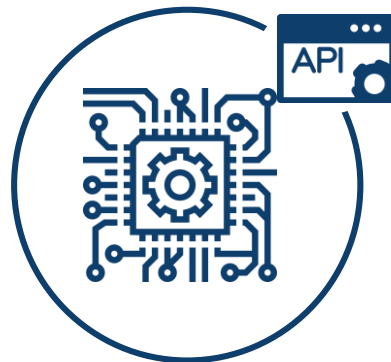

STAKEHOLDER



DIPENDENTI

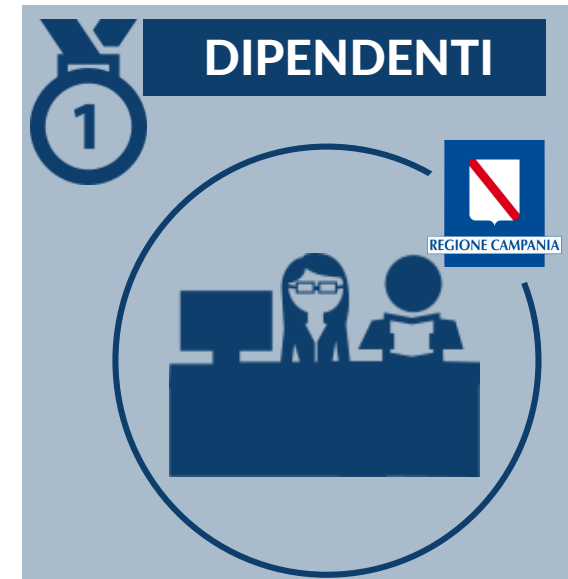

Data stories



Agenzie per il lavoro

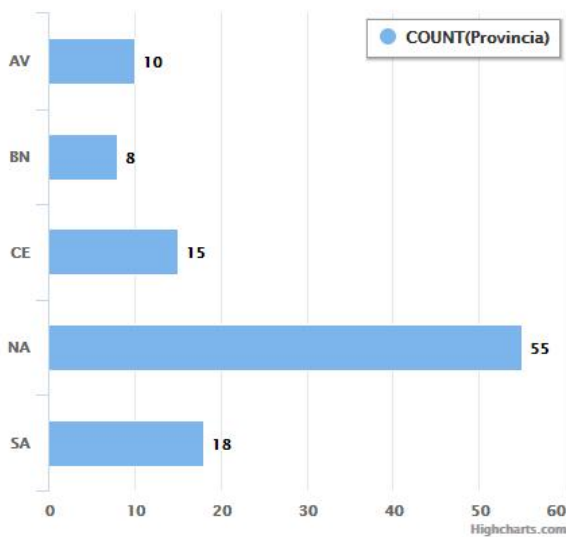

Agenzie per il lavoro Il grafico mostra la diffusi...

Source: <http://test.dati.regione.campania.it> [dataset]

LIVE

Il grafico mostra la diffusione sul territorio...

LEGGI →

Comunità per Minori

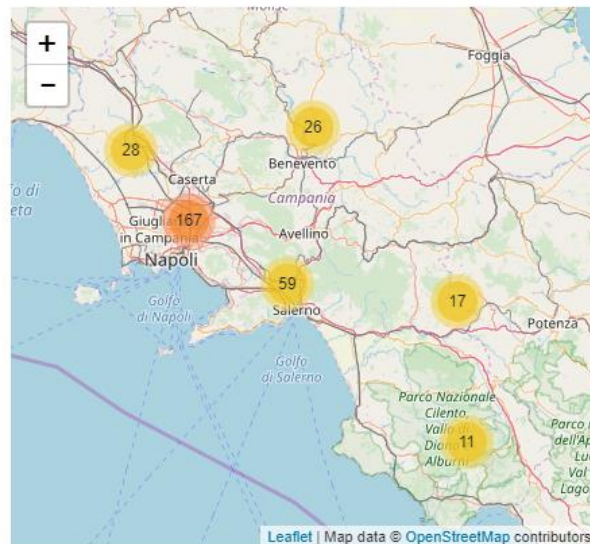

Comunità per minori Elenoo comunità per mino...

Source: <http://test.dati.regione.campania.it> [dataset]

CACHE

La mappa rappresenta un utile supporto per...

LEGGI →



Albo cooperative sociali

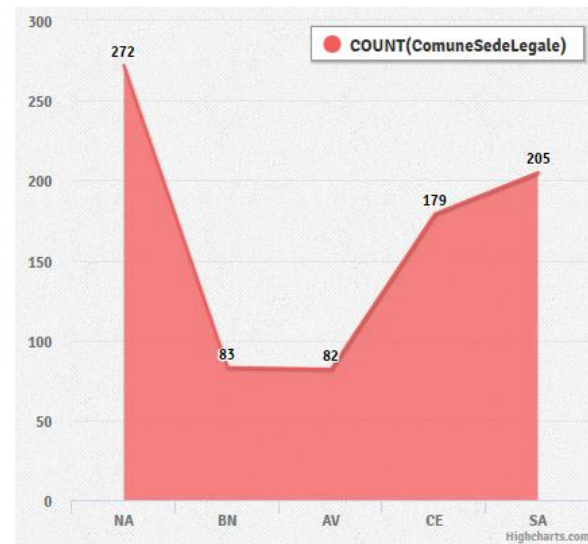

Source: <http://test.dati.regione.campania.it> [dataset]

CACHE

Andamento delle cooperative sociali al variare del...

LEGGI →

Catalogo open data
Regione Campania

Seguici su



Home

129
DATASET

Organizzazione

Regione Campania (129)

Categoria

Agricoltura (3)

- Agricoltura, pesca, silvicoltura e prodotti alimentari

Ambiente (23)

- Ambiente

Cultura (18)

- Istruzione, cultura e sport

Economia (3)

- Economia e finanze

Open Data

Cerca nei dati della Regione Campania

Chiave di ricerca



Dataset (129) trovati

Albo Fattorie didattiche

Albo delle fattorie didattiche accreditate dalla Regione Campania.Organizzazione: **regione-campania** - Categoria: **agricoltura ambiente cultura dg-50-07** - Formato file scaricabili: **CSV**

Alberi Monumentali Della Campania

La legge n. 10 del 14 gennaio 2013, " Norme per lo sviluppo degli spazi verdi urbani" all' articolo 7 dispone la tutela e la salvaguardia degli alberi monumentali. L'articolo 7 prevede il censimento di questi esemplari al fine di definire un elenco a livello nazionale intendendo per albero monumentale: * 1) l'albero ad alto fusto isolato ovvero l'albero secolare tipico che possono essere considerati come rari esempi di maestosità e longevità * 2) i filari e le alberate di particolare pregio paesaggistico * 3) gli alberi ad alto fusto inseriti in complessi architettonici ad esempio ville, monasteri, chiese Per ulteriori info si rimanda al [link] (<https://www.politicheagricole.it/flex/cm/pages/ServeBLOB.php/L/IT/IDPagina/11269>)

Organizzazione: **regione-campania** - Categoria: **agricoltura ambiente cultura dg-50-07** - Formato file scaricabili:

Enti di volontariato

Il Volontariato, in seguito all'emanazione della legge-quadro n. 266/91, ha storicamente rappresentato il fenomeno più evidente delle espressioni di solidarietà sociale nella regione Campania. La legge 9 del 1993 con i propri regolamenti d'attuazione (D.P.G.R. 16/09 - D.P.G.R. 7 FEBBRAIO 2014, N.4) ridefinisce l'iter per l'iscrizione al Registro Regionale delle Organizzazioni di Volontariato.

Organizzazione: **regione-campania** - Categoria: **societa** - Formato file scaricabili:

DATA VISUALIZATION



Elenco-Comunita-Minori_CSV

Data creazione: 1 marzo 2019

Data ultima modifica: 1 marzo 2019

Data API: http://test.dati.regione.campania.it/ckan/api/3/action/datastore_search?resource_id=7248f3e9-0100-46bb-a283-665d1b962a46

Creazione Datalet

Colonna filtro:

Seleziona colonna ▼

Valore filtro:

Trovate 306 righe Scarica il CSV filtrato

Fid	Ambito	IDServizio	Servizio	Denominazione	Indirizzo	Cap	Codicelstat	Comune	Provincia
1	S05	SRS11	Comunità alloggio (dai 13 ai 18 anni)	Il Casale	V.le G.R.Pastore 6	84100	65116	Salerno	SA
2	N01	SRS10	Comunità educativa a dimensione familiare (dai 4 ai 13 anni)	FRATELLO SOLE	VIA CAPODIMONTE 13/B	80136	63049	Napoli	NA
3	N33	SRS10	Comunità educativa a dimensione familiare (dai 4 ai 13 anni)	Comunità educativa a dimensione familiare "Myriam"	Via Cristoforo Colombo, 74	80062	63046	Meta	NA

LA DATA VISUALIZATION IN 2 SEMPLICI STEP

2 SELEZIONA LA VISUALIZZAZIONE

Seleziona una visualizzazione, compila i campi e le opzioni.



Q Cerca

Timeline

Media Slider

Audio Slider

Mappa

Mappa Geojson

Italy Map

INFO BASE

Titolo i
Campo obbligatorio

Descrizione i

INPUT	OPZIONI
LATITUDINE	i
LONGITUDINE	i
CONTENUTO DEL BALLOON	i
CONTENUTO DEL BALLOON	i
CATEGORIA [OPT]	i

ANTEPRIMA DATALET

DATALET INFO

- C.A.O.S. SOCIETA' COOPERATIVA SOCIALE
- Cooperativa Sociale Medea
- Giada Onlus Cooperativa Sociale
- Cooperativa Sociale ISKRA
- ASSOCIAZIONE PROGETTO FAMIGLIA ACCOGLIENZA ONLUS
- Cooperativa Sociale L'OPERA DI UN ALTRO
- Cooperativa Sociale IL SENTIERO
- ...

Source: [http://test.dati.regione.campania.it/\[dataset\]](http://test.dati.regione.campania.it/[dataset]) CACHE

**Percorso
formativo**

**130
PERSONE**

COINVOLTE nelle azioni di **EMPOWERMENT**



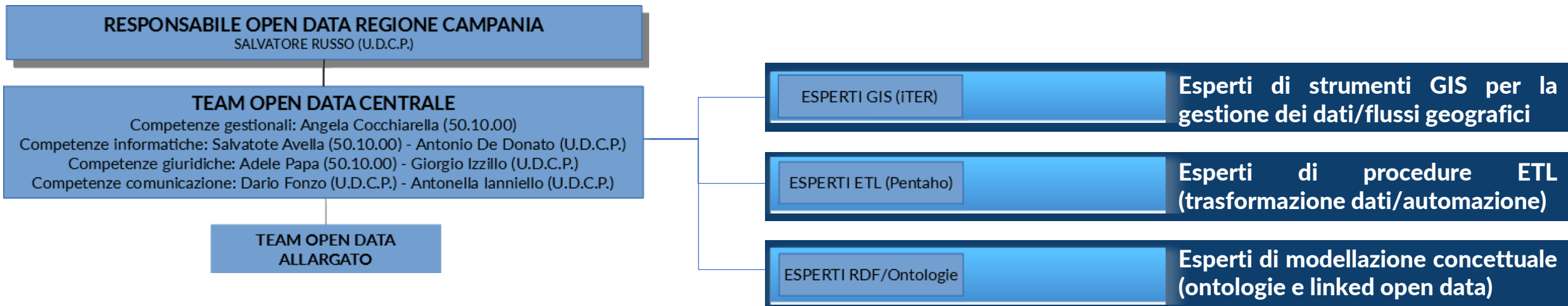

TRAINING SPECIFICO



RESPONSABILE OPEN DATA REGIONE CAMPANIA
SALVATORE RUSSO (U.D.C.P.)

TEAM OPEN DATA CENTRALE

Competenze gestionali: Angela Cocchiarella (50.10.00)
Competenze informatiche: Salvatote Avella (50.10.00) - Antonio De Donato (U.D.C.P.)
Competenze giuridiche: Adele Papa (50.10.00) - Giorgio Izzillo (U.D.C.P.)
Competenze comunicazione: Dario Fonzo (U.D.C.P.) - Antonella Ianniello (U.D.C.P.)

TEAM OPEN DATA
ALLARGATO

ESPERTI DI COMUNICAZIONE

Curano il racconto dei dati (lo *storytelling*)
ed iniziative di coinvolgimento degli
stakeholder

DATA STORIES



DATA VISUALIZATION



I TARGET PRIORITARI



STUDENTI



18 e 25 marzo

**200
STUDENTI**

GIORNALISTI



COMMUNITY OD





GRAZIE PER L'ATTENZIONE!



**Team
Open Data**

TeamOpenData@regione.campania.it